

簡易補充発注システム 【 F R E S H 補充発注 】 (スーパーマーケット業様)

発注業務を簡単にしませんか？

発注業務は通常、経験豊富な発注担当者が行っていることと思います。
これは、商品毎の発注や売上の状況を的確に判断し、リードタイムや納品日指定など、仕入先情報を把握しておく必要があるからです。



F R E S H補充発注では、これら発注に必要な情報をデータとして管理し、その日に発注が必要だと思われる商品と、発注数量を自動計算します。

簡単に始められます！

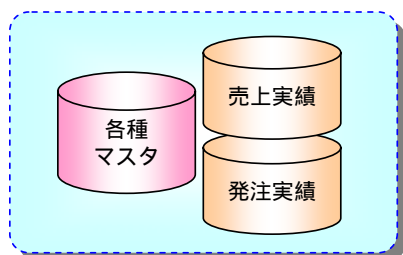

売上、発注データより
発注数量を自動計算

F R E S H補充発注では、商品の売上情報と発注情報を元に、発注タイミングと発注数量を自動算出します。在庫データは不要。現在ご利用システムの売上情報、発注情報だけご利用頂けます。

システム全体イメージ

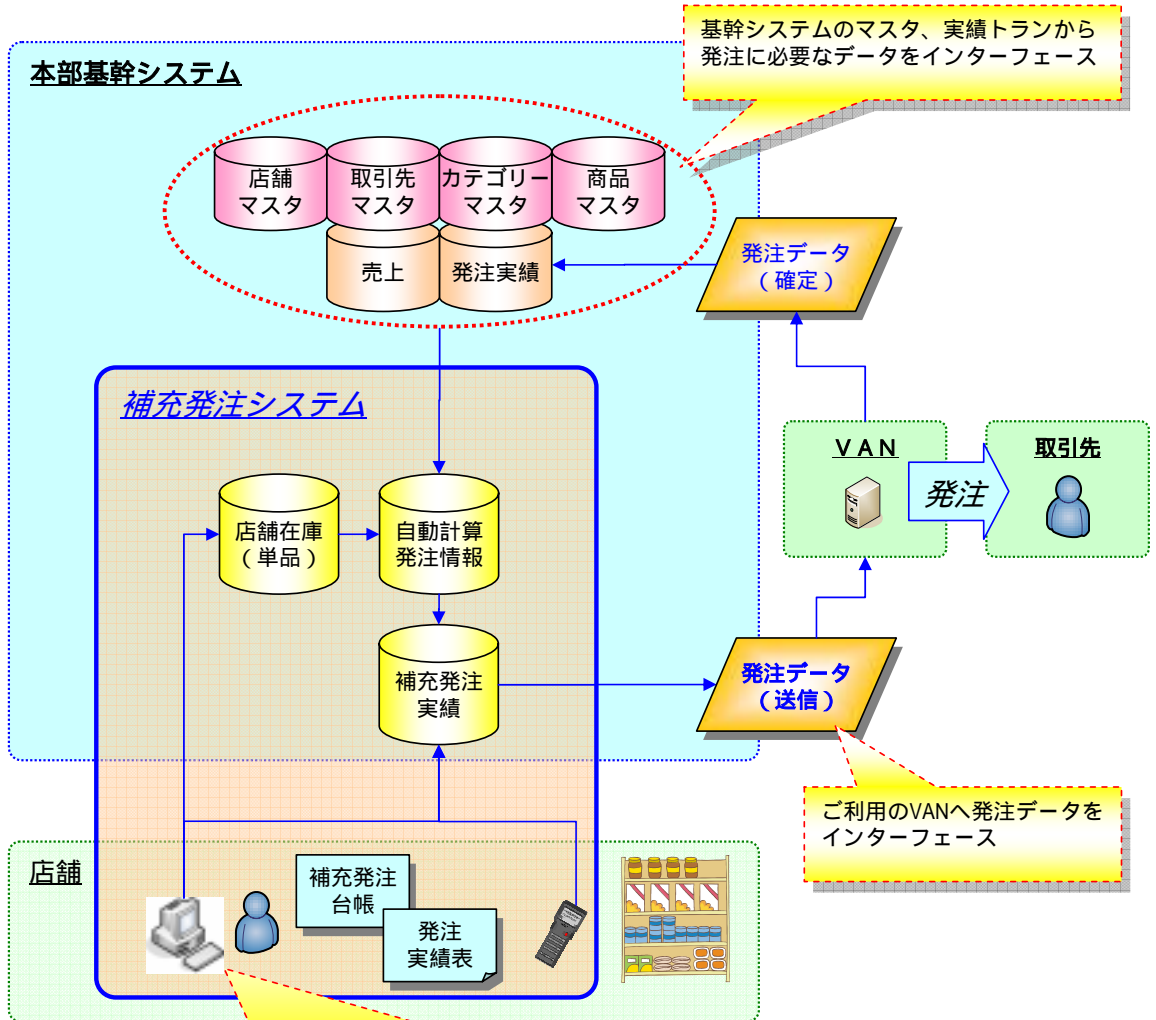

発注業務の流れ

画面上に[上限在庫][本日売上見込][当日納品予定][発注数(推奨)]が表示される。

その数値と実棚状況を確認して発注数(実数)を入力。

ハンディーターミナルを使用した入力も可能。(ハンディーターミナルデータ取込機能)

入力値はダイレクトに補充発注実績データとしてエントリー。

VANへ発注データ伝送。

既存の基幹システムから必要なマスタ、実績情報をインターフェース。
ご利用のVANへ発注データを送信します。

Fresh 補充発注の主な機能



発注データ入力

- 今日の売上予測表示
- 算出された今日の発注推奨数の表示
- 発注数量の入力
- 指定納品日の入力
- EXCEL、印刷機能
- 発注I/Fデータ出力

発注実績照会（商品別 / 日付別）

- 過去の発注実績の照会
- 発注、売上、論理在庫の推移分析
- 商品別の仕入先情報の参照
- 発注台帳の電子データ化
- EXCEL、印刷機能

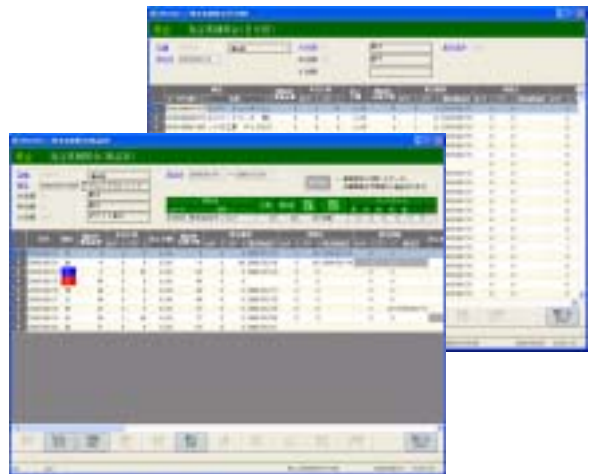

その他機能

- 対象商品マスタメンテ
- ハンディターミナルデータ取込I/F
- 実棚入力

お問合せ先

株式会社ユーエスエス

USS CO.,LTD <http://www.uss.co.jp>

〒151-0061 東京都渋谷区初台1-47-3 日本生命初台ビル

TEL:03-3378-8515 FAX:03-3378-8519

担当：中條、小林、もとあり本告

- 弊社はMicrosoft Certified Partnerに認定されています。
- 本カタログに記載の会社名、製品名は、各社の商標又は登録商標です。
- 商品、サービスなど詳細については、弊社営業担当までご相談ください。
- 本ソフトウェアは、解消の為予告なしに仕様を変更することがあります。

